



CAFE

남해다카페

경남 남해군 삼동면 독일로 7

“유자소보루파이 제공(1인당 1개)”



cafe view



cafe view



남해다카페는 남해독일마을 초입의 시계탑 바로 앞에 위치한 대형 브런치 카페입니다
독일마을에서 물건향 오션뷰가 제일 가깝고 왼쪽으로는 독일마을 전경이 그림처럼 펼쳐져 있습니다
탁 트인 바다 전망이 멋져 편안하게 힐링할 수 있는 공간으로 언제나 방문하시면 되겠습니다

CAFE

어쩌다남해

경남 남해군 삼동면 봉화로 148

“ 푸딩 4개 포장 시 아이스팩 무료제공
소품 이만원 이상 구입 시 수첩제공
(각 1,500원 상당) ”

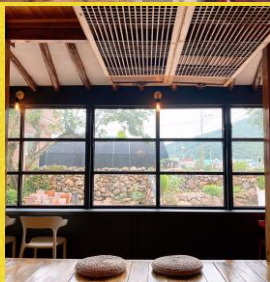

독일마을 뒤편, 작고 소박한 한옥에 푸딩&소품샵
수제 푸딩과 커피, 남해의 온기를 담은 식료품,
남해의 소박한 정원 속의 토분과 식물, 리빙편집샵입니다



CAFE

웰컴티 카페

경남 남해군 삼동면 봉화로 148

Preview

“ 음료 무료 사이즈 UP! ”



cafe view

남해바다 뷰가 예쁜 남해 웰컴티카페입니다

독일마을 근처 물건방조림이 내려다 보이는 바다풍경을 담은 뷰가 아름다운 브런치카페로, 남해에 오셨다면, 남해 여행을 계획중이라면 아름다운 바다가 내려다 보이는 웰컴티카페로오세요



CAFE

카페 더 힐스

삼동면 양화금로 256-4

“ 음료 및 디저트 5% 할인 ”



남해 삼동면에 위치한 카페 더 힐스입니다! 독일마을 근처 카페로 차로 7분정도 걸려요

주변에 독일마을, 내산 휴양림, 지족 죽방렴, 원예 예술촌 등 유명한 관광지가 많이 위치하고 있어요

시원하고 조용한 오션뷰를 찾으신다면 네이게이션에 카페 더 힐스를 검색하고 방문해주세요

CAFE

바래온

삼동면 양화금로 256-4

“ 결제금액 2만원 당 1,000원 할인
(최대 5,000원) ”

cafe preview



남해 프리미엄 로컬푸드 바래온입니다.

남해군 농가분들과의 상생을 목표로 남해산 농수산물을 사용한 수제 로컬푸드를 개발하여 건강한 먹거리를 전하고있습니다. 500평 규모의 넓은 카페 정원, 봄이되면 피어오르는 유채꽃밭 바래온과 함께해요



CAFE

남해의 숲

삼동면 양화금로 256-4

cafe preview

“ 음료 10% 할인 ”
(디저트류 제외)



cafe preview

남해 독일마을로 진입하는 오르막 바로 초입 위치한 남해의 숲입니다
도시의 그늘에서 벗어나 남해의 피톤치드 가득한 싱그러운 숲과 함께하고 있습니다
사계절 내내 감성가득, 힐링가득한 남해의 숲으로 초대합니다



CAFE

LA BELLA

삼동면 동부대로 1105

“ 음료 및 디저트 10% 할인 ”

cafe preview



독일마을 아래쪽 차로 1분 거리 위치하여 수제 마카롱, 디저트를 전문으로 하는 라벨라 카페입니다
운치있는 남해 바다뷰를 배경으로 넓은 주차장과 방문해주시는 분들의
편안한 심을 선물해드릴 수 있는 여유있는 공간이 마련되어있습니다
카페 라벨라에서 오늘도 행복하게 만나요 ☺



CAFE

남해,청

남해읍 망운로9번길 29-7 2동 1층

“ 제품 구입 시 5% 할인
또는 방문 시 디저트 제공 ”

Preview



다양한 수제청과 고급스러운 수제 디저트류가 가득한 남해청입니다
신선한 과일로 직접 수제청을 제조하며 도라지정과, 오란다 등의 먹거리도 함께
판매하고있습니다 소중한 분에게 선물할 고급스러운 보자기 포장도 만나보세요



CAFE

앵강마켓

남면 남서대로 772

“ 매장 내 음료 이용 시
양갱 1개 제공 ”

pannerview

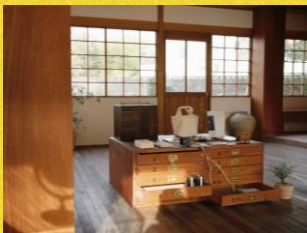

cafe 100%

아름답게 깎아지는 절벽과 끝없이 펼쳐지는 청명한 해변이 빛나는 남해 [앵강만]
이곳 앵강만의 이름을 따온 앵강마켓은 별이 따스히 드리우는 남해의 작은 마을에 위치해 있어요
작은 정원이 보이는 차실에서 달콤한 과일 양갱과 앵강다원 시그니처 티와 함께
온전한 휴식을 즐겨보세요



CAFE

카페샌드

남면 남면로1229번길 36-7

“ 15,000원 이상 구매 시
2,000원 할인 ”



남해에서 제일 아름다운 노을을 가진 사촌 해수욕장에 위치한 시골주택을 개조한 카페입니다
주차 가능하며 케어 키즈존이 있습니다(아기의자와 기저귀 교환대 등)
피크닉 세트 대여도 가능하니 미리 예약 부탁드립니다

CAFE

카페잔잔

상주면 남해대로 678번길 4-1

“ 커피메뉴 추가 옵션 서비스
(샷추가, 라떼시럽추가, 오프음료 변경 중 택1), ”



에그타르트가 좋아 포르투갈 이민 갈 뻔한 사장님이 있어요!

상주 은모래미치의 구움과자점입니다 상주면 에스오일 뒤편에 위치해있습니다

주차는 상주해수욕장 공영주차장을 추천드립니다



CAFE

OVERDOSE

삼동면 동부대로1876번길 1-1

“ 구매금액의 10% 할인 제공 ”



DONUT & COFFEE!

남해 지족구거리에 위치한 OVERDOSE입니다 ☺

10여가지가 넘는 다양한 도넛과 풍미깊은 맛있는 커피가 준비되어있습니다

CAFE

마을빵집동동

상주면 상주로 2

“ 카페 메뉴 5% 할인 제공 ”



[마을빵집동동] 마을+동고동락 협동조합

남해 상주 동고동락 협동조합원의 토종밀을 농사지어 빵을 만듭니다

건강하고 맛있는 빵을 만나보세요



CAFE

제이라운지

남해읍 화전로78번길 3

“ 커피&베이커리 구매 금액
25,000원 당 2,000원 할인 ”



로컬 베이커리 맛집, 남해읍에 위치한 J.Lounge입니다

남해읍 우체국 맞은편에 위치한 국민연금공단 건물의 1층에 위치하고 있습니다

남해읍 로컬 맛집 제이라운지로 방문해보세요



CAFE

도이처파크

삼동면 예술길 4-1

“카페 메뉴 5,000원 이상
구매 시 5% 할인”



restaurant
preview

예쁜 정원과 놀이시설이 있는 공간입니다

독일마을 1번지로 마을광장 건너편 산타모자를 쓴 산타하우스와 함께 위치해있습니다
남해 유자 아이스크림, 독일식 맥주, 피자 등 다양한 먹거리와 멋진 풍경이 함께합니다



RESTAURANT

남해몽돌집1995

삼동면 동부대로942번길 23

테이블당 2,000원 할인



1995년도 작은 어촌에서, 최영엽 여사 저의 어머니가 문을 열어 자연산 활어회와
기가막힌 손맛으로 남해 지역에 나는 음식들로 사랑 받았던 집입니다.

남해 어머니들이 가족을 위해 바다가 열리는 물때에 맞춰 남해 바다의 해산물을 손수 마련해
가족의 밥상과 건강을 바랬던 그시절처럼 제 2의 바래길을 걷고자 합니다



RESTAURANT

라운

남해읍 망운로 59 2층

“

식사 후 음료 주문 시, 음료 10% 할인

”



restaurant

restaurant
review



restaurant
review

남해읍에 위치한 즐거운 만남이 있는곳, 라온입니다

대표 메뉴는 레몬차, 자몽차로 아늑하고 편안한 분위기에서 즐기실 수 있습니다

맛있는 디저트와 따뜻한 커피 한잔의 여유를 만끽해보세요



RESTAURANT

튀빙엔

남해읍 망운로 59 2층

“ 전 메뉴 10% 할인 ”



restaurant preview

튀빙엔은 남해 독일마을 비석이 있는 국기 게양대 바로 옆에 위치하여 맛있는 독일식 소시지 요리를 전문으로 맥주와 커피를 파는 곳입니다 시원한 독일식 맥주와 다양하고 이국적인 독일식 수제 소시지를 즐겨보세요



RESTAURANT

모스트 화덕피자

남해읍 망운로 59 2층

“ 테이블당 탄산음료
1개 서비스 ”



restaurant



restaurant
preview



restaurant
preview

독일마을 들어오시는 길에 위치하여 원예예술촌에 차로 5분거리에 위치한 모스트화덕피자입니다

통창 너머로 남해의 자연뷰를 만끽할 수 있으며 넓은 주차장, 포장, 야외 테라스 등이
준비 되어있으며 항상 최고의 맛과 서비스로 보답하겠습니다



RESTAURANT

DOW

삼동면 영지리 1207-2

“ 테이블당 에이드 제공
(5,500원 상당) ”



restaurant preview

남해 삼동면 시문마을에 위치한 화덕피자, 파스타 맛집 레스토랑 도우입니다
살치살스테이크, 한우불고기피자 등 다양하고 맛있는 메뉴가 준비돼있습니다
오늘도 DOW에서 행복한 식사 하고 가셨으면 좋겠습니다 ☺



RESTAURANT

이태리회관

삼동면 봉화로 22-1 2층

“ 조식 식사 시, 주문 당 티라미수 제공
점심 식사 시, 주문 당 탄산음료 무료 제공 ”



restaurant
preview

독일마을 5분거리에 위치해 있으며 꽃내 하천을 바라보고 있는 곳입니다
근사한 한끼를 먹고싶을 때, 살로네 이탈리아 이태리회관으로 오세요
진심을 담아 정성껏 준비해드리겠습니다. 오늘도 감사합니다.



EXPERIENCE

설리스카이워크

삼동면 동부대로 1105

무료 입장!

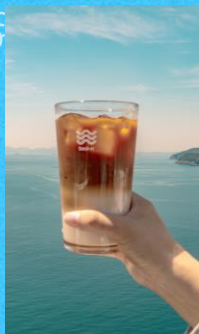

남해 미조면에 위치한 설리 스카이워크는 원통형 구조로 360도 어디에서나 남해바다를 조망할 수 있는 곳입니다. 스카이워크 내 스윙그네는 발리섬의 그네를 모티브로 제작했으며 높이 38m의 스카이워크 끝 지점에서 짜릿한 스릴을 만끽할 수 있습니다



EXPERIENCE

말라끼서프

미조면 미송로 483

“ 체험서핑 5,000원 할인
및 서핑복 무료 대여 ”



experience
experience

남해 송정해수욕장, 슬바람 해변에 위치한 말라끼서프입니다

4월부터 10월까지 운영하며 입문자들이 쉽게 배울 수 있는 최적의 조건

아이들과 함께할수있는 스포츠! 준비물이 필요없는 몸만 오시면 되는 서핑샵입니다



EXPERIENCE

섬농부의 마르쉐 “ 체험비 20% 할인 ”

삼동면 봉화로 175



남해 블랙베리 생과따기 체험을 즐길 수 있는 섬농부의 마르쉐입니다

독일마을에서 차로 10분 내 거리에 위치하고있으며 블랙베리 따기 체험 이외에
냅킨 아트 공예 체험도 함께 즐기실 수 있습니다. 가족, 연인과의 즐거운 추억을 만들어보세요



EXPERIENCE

노랑카라반&고카트

이동면 남해대로 1607

“ 고카트 체험 2,000원 할인 또는
카라반 1박 10,000원 할인 ”



남해 앵강만을 낀 아름다운 경관을 가진 노랑카라반&고카트입니다
남해의 산과 바다를 한껏 느끼며 달릴 수 있는 고카트 체험을 즐기실 수 있습니다
이외 갯벌체험, 선상낚시, 통발체험 등 다양한 체험이 있으니 많은 방문 바랍니다



EXPERIENCE

티라와흙꿈노리

설천면 설천로 587

“도자기 체험시 2,000원 할인
및 카페 음료 무료제공”



벚꽃이 아름다운 남해 설천면에 위치한 도자기 체험을 할 수 있는 특별한 테마카페입니다
남녀노소 누구나 재미있게 도자기를 만들어보며 즐거운 추억을 남길 수 있습니다
도자기 체험은 사전 예약시에만 가능하오니 미리 연락주세요, 감사합니다

experience
cafe



EXPERIENCE

화영인남해

상주면 남해대로697번길 16

“ 체험 10% 할인 ”



experience
preverience

남해 상주해수욕장 인근 위치한 아기자기한 공방입니다

남해 바다의 청량함을 그대로 품어낸 소품들로 가득합니다

남해 여행의 추억을 세상에서 하나밖에 없는 기념품으로 만들어주세요



EXPERIENCE

뜻밖의 수확

삼동면 동부대로 1876번길 36

“ 2인 이상 체험 시 5% 할인 ”



남해 지족구거리에 위치한 천연비누, 캔들을 만들어 볼 수 있는 체험 공방입니다

큰 조개껍질에 남해 바다를 담아가는 틸트스프트 캔들 만들기,

계면활성제 없는 천연비누 만들기 등 아름다운 남해 여행을 나만의 소중한 기념품에 담아보세요



EXPERIENCE

유자아뜰리에

이동면 삼이로 604

공방 체험 시 차량용南海 유자 디퓨저(6,000원 상당) 증정 및 기념품 구매 시 10% 할인 제공



나만을 위한 하나뿐인 향수 만들기 등 이색적인 조향 체험을 할 수 있는 체험 공방입니다
조향 체험뿐만 아니라 디퓨저, 샴푸바, 패브릭 퍼품 등 다양한 굿즈들을 만나보실 수 있습니다
체험 예약은 사전 문의 부탁드립니다, 감사합니다



SOUVENIR

남해8일장

삼동면 동부대로 1254

“ 기념품 및 특산품 5% 할인 ”



남해 여행 선물! 기념품! 특산물을 풍성하고 다양하게 만나볼 수 있는 남해8일장입니다
일주일 중 하루를 랜덤으로 정하여 할인행사를 하는 특별한 하루를 덤으로 드린다는 의미로
남해8일장이 되었습니다! 행정안전부가 선정한 <착한가격업소>로
남해여행의 행복한 추억을 행복한 가격으로 모실 수 있도록 하겠습니다



SOUVENIR

기록의 밭

삼동면 동부대로 1876번길 20

“ 제품 구매 고객 분들께
남해 풍경 기록 엽서 제공 ”



[일상의 작은 전시]

이 공간은 건강한 지구, 건강한 사람, 건강한 자연의 회복을 위해
함께 노력하는 우리 모두의 기록입니다

보이지 않는 시간과 공존에 가치를 두고 일상의 작은 삶을 이곳에 기록하고자 합니다



SOUVENIR

오시다남해

남면로 679번길 14

“ 기념품 구매 시 답례품 증정 ”

souvenir preview



아름다운 남해 다랭이마을에 위치한 기념품 샵입니다

남해 대표 특산품인 유자를 활용한 다양한 감성 남해 굿즈들, 특산품 등

남해를 직접 담은 세상에 하나뿐인 우리 남해의 기념품들을 제작 판매하고있습니다

souvenir preview



SOUVENIR

BRICK.BIN

삼동면 독일로 181-5

3만원 이상 구매 시 5,000원 상당
티코스터 제공



독일마을 진입로에 위치한 패브릭 소품샵 BRICK.BIN(브릭빈)입니다

패브릭을 활용하여 소소한 생활에 즐거움을 더해줄 귀여운 것들을 만들고 있습니다 ☺

오늘도 반갑게 만나요!