

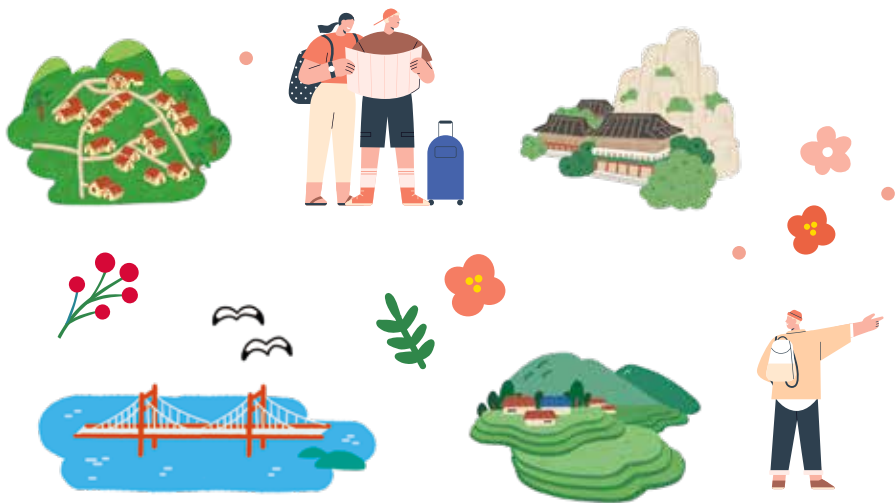

Deténgase y haga una pausa en Namhae

Ahora Mismo, Aquí Mismo **en** Namhae **#**



Ahora Mismo, Aquí Mismo **en Namhae #**

Cómo llegar a Namhae	4
Pueblo alemán	5
Pueblo Gacheon Daraengi	6
Monte Geumsan y la Ermita de Boriam	7
Playa de arena plateada Sangju	8
Bosque Recreativo de Cipreses de Namhae	9
Parque Conmemorativo Yi Sun-Sin	10
Namhae Barae-gil	11
Seolli Skywalk	12
Jardón Seomi	13
Proyecto Dolchanggo	14
Otras atracciones turísticas	15
Principales festivales que se celebran en el condado de Namhae	18
Fundación de Turismo y Cultura de Namhae	19

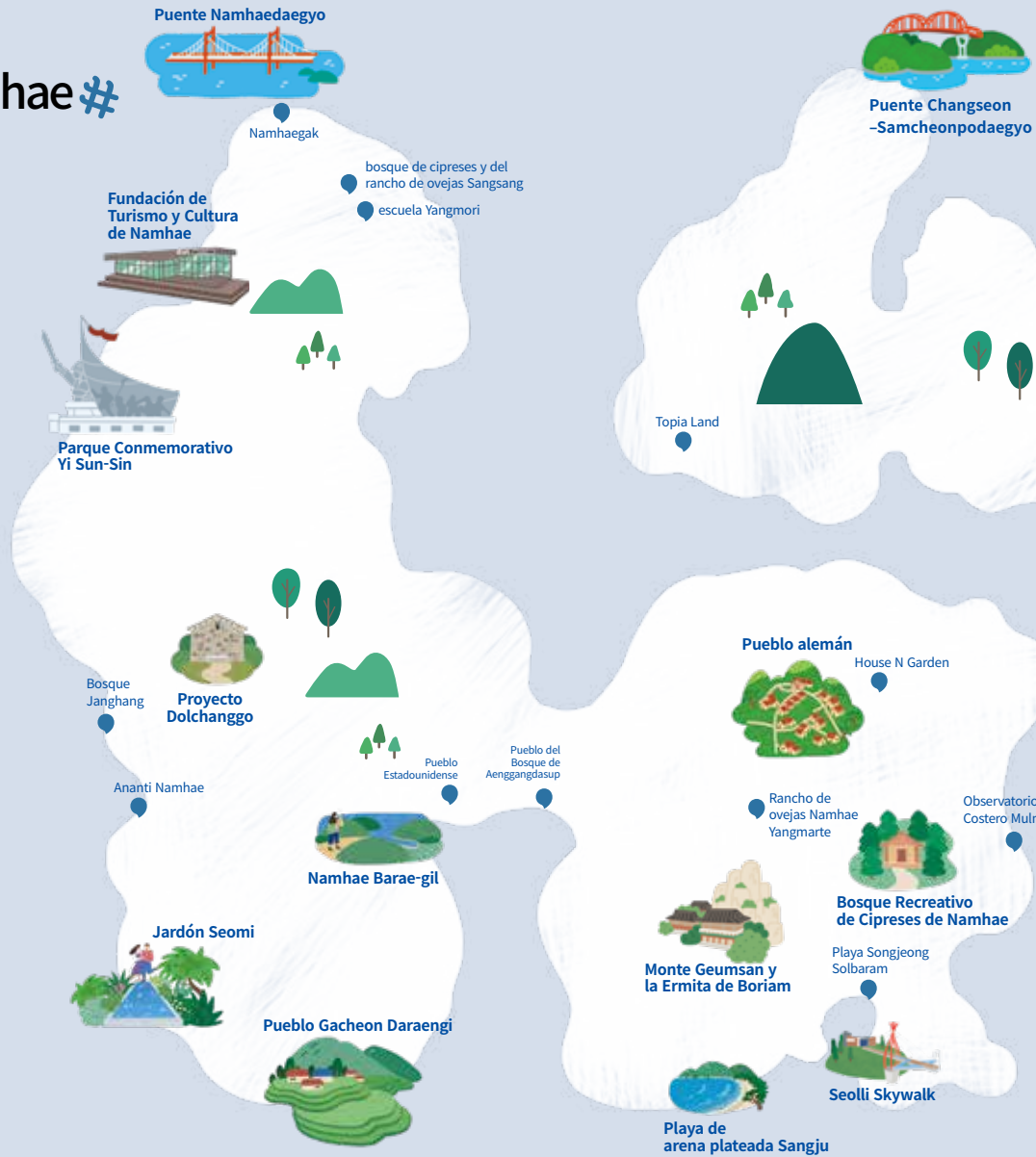

Namhae, la Isla del Tesoro

El condado de Namhae está formado por cinco islas habitadas, incluida la isla de Namhaedo, ubicada en el centro de Namhae, o costa del "Mar del Sur" en la península de Corea y la isla de Changseondo, y 73 islas deshabitadas. El condado tiene una población total de 42.000 habitantes. Como isla principal, la isla Namhae es la quinta isla más grande de Corea después de la isla Jejudo, la isla Geojedo, la isla Jindo y la isla Ganghwado. Templado en invierno y fresco en verano, las condiciones climáticas ideales del condado lo convierten en un destino ideal para viajar, mientras que su espléndida costa se caracteriza por paisajes naturales colmados de montañas y de pequeñas y grandes islas. Namhae está colmada de numerosas leyendas y atracciones turísticas, lo que le valió el sobrenombre de "Isla del tesoro."





Cómo llegar a Namhae Bienvenido a Namhae



2 Puente Changseon-Samcheonpodaegyo

Con una longitud total de 3,4 kilómetros, el puente Changseon-Samcheonpodaegyo es el primer puente de Corea que une varias islas entre la isla Changseondo y Samcheonpo. Cinco puentes que unen tres islas crean una magnífica vista que evoca un museo puente, lo cual lo convierte en una atracción turística extraordinaria en el mundo.

3 Túnel submarino entre Namhae y Yeosu (por finalizar)

Se prevé que un túnel submarino con una apertura sumamente esperada se convierta en la principal plataforma para el turismo de Namhae, lo cual convertirá a la zona en el núcleo de todo el sur de Corea. El túnel conectará dos provincias importantes, Jeolla y Gyeongsang, a través del condado de Namhae

1 Puente Namhaedaegyo y Puente Noryangdaegyo

Inaugurado en 1973, el puente Namhaedaegyo es el primer puente colgante del país que conecta la isla Namhaedo con el continente. Se lo conoce como el puente más hermoso de Corea. El puente Noryangdaegyo, que se inauguró en 2018, se agregó recientemente como puente sustituto del puente Namhaedaegyo. Se colocó con la primera torre inclinada del mundo y tecnología de vanguardia con sistema de cable tridimensional.



Seleccionada como una de las 100 atracciones turísticas más destacadas de Corea

1

Un viaje a Alemania sin necesidad de pasaporte

Pueblo alemán



Al pueblo alemán lo construyeron trabajadores coreanos que pasaron muchos años en Alemania, contribuyendo al desarrollo económico coreano durante las décadas de 1960 y 1970 antes de regresar a casa. Desde su finalización en 2003, las paredes blancas y los techos de tejas rojas del pueblo se han convertido en el símbolo de Namhae, con espléndidos y cuidados jardines, restaurantes alemanes, cervecerías y tiendas de artesanías que otorgan un toque exótico. El Festival de la Cerveza del Pueblo Alemán que se celebra en la plaza del pueblo en octubre es muy famoso en Corea. El Austellungsraum exhibe muchos recuerdos de los días que los mineros y las enfermeras coreanas pasaron en Alemania.

Atracción turística recomendada

House N Garden



House N Garden era un pueblo que construyeron alrededor de 20 jardineros que diseñaron 21 casas y jardines exclusivos inspirados en temas culturales de países extranjeros. Los visitantes pueden disfrutar mientras pasean y ven hermosas obras de jardinería que se encuentran en las casas y jardines esculturales y topiarios.

2

“Uno de los 3 lugares que se deben visitar en Corea” según la CNN

Pueblo Gacheon Daraengi



La vista del “Campo de arroz en terrazas (designado como Lugar pintoresco N° 15)” en la ladera de la montaña frente al mar azul, junto a un par de rocas masculinas y femeninas, irradia un sentimiento ancestral único en este pueblo. La vista panorámica, que evoca los progresivos escalones de la terraza de Perú, en realidad se originó en las difíciles épocas del pasado cuando los aldeanos que no podían cultivar los campos construyeron 108 escalones de piedra en la montaña. En la cima de los empinados escalones hay un pueblo en el cual los visitantes pueden caminar por estrechos caminos sinuosos que confluyen con el sendero a lo largo de la costa.

Atracción
turística
recomendada

Ananti Namhae



La vista a este campo de golf de 18 hoyos contra el mar azul índigo que evoca al mar Mediterráneo como escenario es simplemente imponente. El complejo, que cuenta con 150 suites y 20 grandes villas, además del complejo cultural Eternal Journey, que cuenta con librería, tienda de estilo de vida y restaurantes, brinda a los visitantes una relajación acogedora.

3

El magnífico amanecer que no se encuentra en ningún otro lugar

Monte Geumsan y la Ermita de Boriam



La montaña Geumsan, conocida asimismo como “Namhaegeumgang” o “Sogeumgang”, recibió este nombre por su parecido con la montaña Geumgang de Corea del Norte, conocida por la espectacular belleza de sus formaciones rocosas de formas extrañas. Según cuenta la leyenda, al final del período Goryeo, el primer rey de la dinastía Joseon, Yi Seong-gye, pasó cien días orando aquí antes de fundar su reino. Situada en la cima de un escarpado precipicio de la montaña Geumsan, la Ermita de Boriam es una de las tres ermitas más importantes de Corea. La ermita es conocida porque la construyó el célebre sacerdote budista Wonhyo durante el período Silla, y cuenta la leyenda que el espíritu de Avalokitesvara aquí puede conceder a una ferviente oración un solo deseo. Asimismo, la ermita es más conocida porque se puede ver el extraño pero magnífico amanecer solo en días despejados, o es visible para aquellos que hayan practicado la virtud durante al menos tres años.

Atracción
turística
recomendada

Pueblo Estadounidense



El Pueblo Estadounidense en el condado de Namhae se construyó para inmigrantes coreano-estadounidenses que deseaban regresar a casa en los años dorados. El pueblo está formado por varias casas de estilo estadounidense para vivir y para escapadas de fin de semana.

4

Guarde recuerdos de arena plateada

Playa de arena plateada Sangju



Rodeada por una serie de hermosos islotes, la pintoresca playa de arena plateada Sangju es más conocida por sus suaves olas y la agradable temperatura del agua, lo cual la convierte en un lugar de vacaciones ideal para turistas con niños. Y lo más importante, la atracción principal la constituye la arena plateada brillante que se siente suave como la seda, delicada como las plumas al caminar descalzo, con el agua tan clara que se ven granitos de arena plateada. Detrás de la playa hay un frondoso bosque de pinos que crea un ambiente acogedor. La playa es una atracción popular en la zona tanto para parejas como para familias, ya que hay un camping detrás del bosque de pinos con célebres restaurantes y encantadores cafés en la zona.

Atracción turística recomendada

Playa Songjeong Solbaram



La playa Songjeong Solbaram presume de tener una naturaleza perfectamente virgen y una atmósfera única en el Mar del Sur. El espléndido paisaje del espectacular Parque Marino Nacional Hallyeo y el frondoso bosque de pinos ciertamente dejan a los espectadores asombrados. Esta famosa playa está situada junto a la costa de rocas naturales y pinos centenarios.

5

Un momento de curación en la naturaleza

Bosque Recreativo de Cipreses de Namhae



Operado por la Oficina Nacional de Gestión de Bosques con Fines Recreativos, el Bosque Recreativo de Cipreses de Namhae se encuentra al norte del Parque Nacional Hallyeohaesang. El parque es naturalmente pintoresco e incluye un denso bosque de cipreses hinoki y cedros, conocidos por su efecto para promover la salud de los fitómidos plantados durante la década de 1960, lo que hace que sea un lugar ideal para la terapia forestal curativa. El área, que cuenta con instalaciones para hospedarse y para realizar campamentos, constituye uno de los lugares más populares del país a los cuales se puede realizar una escapada. En el bosque se realizan visitas guiadas por un docente, duran aproximadamente una hora pero solo se pueden realizar con reserva previa.

Atracción turística recomendada

Rancho de ovejas Namhae Yangmarte



En este pequeño rancho ubicado en la cima del monte Gudusan, los visitantes pueden experimentar cómo pastorear o alimentar a un rebaño de ovejas blancas o ver trabajar al perro pastor Border Collie. El área cuenta con un sendero con avistamientos ocasionales de ovejas y el valle fresco, además del bosque de cipreses y del rancho de ovejas Sangsang y la escuela Yangmori.

6

¡No anuncie mi muerte!

Parque Conmemorativo Yi Sun-Sin



Las últimas palabras del almirante Yi Sun-sin continúan resonando en este lugar. El Parque Conmemorativo Yi Sun-Sin se construyó para conmemorar el espíritu patriótico del almirante Yi Sun-sin y de sus oficiales navales que murieron por el país en la batalla de Noryang en 1598. En Corea, el Sitio Histórico del almirante Yi Sunsin en el puerto de Gwaneumpo en Namhae designado Monumento Histórico N° 232, el Salón de Experiencia Visual Yi Sun-sin, la Plaza Patriótica y la Plaza Gwaneumpo constituyen el santuario y el sitio de historia coreana fundamental tanto para los historiadores como para el público en general. El parque cuenta con grandes jardines y fuentes, lo cual hace que sea divertido y apacible para niños y adultos. El Centro de Experiencia Visual Yi Sun-Sin exhibe varias exposiciones y películas en 3D relacionadas con la invasión japonesa en 1592 y la batalla de Noryang y ofrece actividades tradicionales como tiro al blanco y un juego para lanzar flechas llamado "Tuho."

Atracción turística recomendada

Namhaegak



En un principio construido en 1975, Namhaegak era un lugar de hospedaje y un área de descanso para los turistas que visitaban el puente Namhaedaegyo. El edificio, aunque célebre, permaneció abandonado hasta que volvió a abrir recientemente. Hoy en día, Namhaegak es un espacio cultural que rinde homenaje al pasado y presente de Namhae y busca su nuevo y brillante futuro.

7

Barae-gil de 231 kilómetros de largo dedicado a las madres de Namhae (16 cauces principales y 3 cauces secundarios)

Namhae Barae-gil



Durante los últimos quinientos años, se ha llamado "Kkotbat" o "Jardín de Flores" a Namhae, la Isla del Tesoro. La generosidad natural tal como es se puede apreciar en persona mediante un paseo por Namhae Barae-gil. Con motivo de la celebración de su décimo aniversario en 2020, Namhae Barae-gil se remodeló bajo el tema "Namhae Barae-gil 2.0". Namhae Barae-gil tiene una longitud total de 231 kilómetros, incluidos 16 cauces principales y 3 cauces secundarios que cruzan 10 pueblos en el condado de Namhae. La gestión, que se modernizó hace poco tiempo incluye cauces, letreros y sistema de información recientemente adaptados. El nombre "Barae" es un dialecto local que se usaba en los viejos tiempos cuando las madres de Namhae salían a recoger mariscos, como algas marinas y conchas marinas, en la marisma a tiempo para preparar la comida.

Atracción turística recomendada

Pueblo del Bosque de Aenggangdasup



La bahía de Aenggangman es uno de los dos mares que encierra la costa de Namhae. El nombre que suena localmente "Aenggang" se refiere a la forma de la bahía que se asemeja a una una recostada o al sonido de la ola en el mar sereno que evoca la dulce voz de unruiseñor. Este precioso pueblo abraza al hermoso mar azul y al bosque. En el Complejo Turístico de Flores Silvestres del Bosque de Sinjeon en particular, los visitantes quedarán cautivados por la vista del paisaje panorámico y el entorno ecológico limpio y puro.

8

¡Camina y vuela sobre el mar!

Seolli Skywalk



Situado detrás de la playa de Seolli, Seolli Skywalk es un mirador que se ha abierto hace poco tiempo y se ha convertido en uno de los mejores lugares de Namhae. Debido a su enorme escala y gran diseño, la pasarela se puede ver desde pueblos que están a kilómetros de distancia. La característica especial, Skywalk Swing, o popularmente conocida como "Sky Swing", mide 38 metros de altura y se inspira en la famosa atracción turística Sky Swing Bali en Indonesia. La pasarela está diseñada para ofrecer emociones extremas, ya que al estar suspendida en el aire hace que el visitante se sienta como si tocara el cielo y cayera al mar. Después de la puesta del sol, los visitantes pueden disfrutar del paisaje nocturno desde Skywalk en su totalidad y tomar fotografías de la puesta de sol. Seolli Skywalk es famosa por ser el escenario del drama televisivo de 2020 "True Beauty."

Atracción turística recomendada

Observatorio Costero Mulmi



El diseño arquitectónico del Observatorio Costero Mulmi se inspiró en el faro que emite una espectacular luz hacia el mar más meridional de Corea. Una vez dentro, los visitantes pueden sentirse como si estuvieran en un crucero de súper lujo y disfrutar la vista panorámica del mar a 360 grados. Equipado con una pasarela de cristal, el observatorio es un excelente lugar para ver el mar de Namhae en su totalidad sobre pintorescos acantilados.

9

Encuentre un lugar para tomar las mejores fotos de su vida

Jardón Seomi



El Jardín Seomi es un arboreto de gestión privada construido al estilo de un jardín europeo que incluye terrazas escalonadas exclusivas de Namhae. El jardín cuenta con muros de piedra, estanques, árboles y flores y evoca un encantador pueblo pequeño al sur de Francia mientras la vista exótica del océano azul cambia a medida que los visitantes suben y bajan las escalonadas terrazas. Cuenta con nueve pequeños jardines separados temáticamente, creando un maravilloso contraste de colores y formas, con senderos para realizar paseos cubiertos de flores de temporada que se vuelven más espectaculares a través de los años; lo cual hace que Seomi Garden sea un lugar ideal para tomar las mejores y más memorables fotografías.

Atracción turística recomendada

Topia Land



Topia Land es el primer y exclusivo jardín topiario de Corea que se especializa en la práctica hortícola. Diseñado para brindar momentos de curación a los visitantes, el jardín cuenta con un fantástico bosque verde de árboles y arbustos recortados en varias formas. El nombre "Topia" deriva del término "topiario" que se refiere a prácticas o plantas topiarias.

10

Dolchanggo cobró vida con sensibilidad retro

Proyecto Dolchanggo



En los viejos tiempos, los materiales de construcción modernos, como el cemento y las barras de hierro, eran escasos en islas remotas como la isla Namhaedo. Con el fin de construir graneros y almacenes, los pobladores cobraron fuerza para transportar y ensamblar piedras, y los edificios terminados se utilizaban como almacén comunal para almacenar granos o fertilizantes. Este es el origen de los almacenes de piedra en la isla. No obstante, con el paso del tiempo, los almacenes de piedra desaparecieron y se abandonaron. A partir de 2016, comenzó una nueva ola cultural de reutilización de almacenes de piedra abandonados. En virtud del "Proyecto almacén de piedra", el almacén de piedra pasó a ofrecer un nuevo espacio cultural y un salón social para residentes y visitantes para recrear interesantes recuerdos.

Atracción turística recomendada

Bosque Janghang



El Bosque Janghang se ha incorporado a la última lista de lugares principales de Namhae. El romántico sendero del bosque frente a la playa de Janghwang, la relajante vista del mar y el delicioso sabor de la comida local en el área se hicieron populares entre los visitantes amantes de la fotografía que buscan atractivos lugares ocultos. Poco a poco el Bosque Janghwang ha ganado reputación a través de viajeros a los cuales les interesa descubrir la belleza desconocida de lo cotidiano, con la creciente cantidad de encantadores cafés y tiendas que continúan brindando nuevos y creativos matices al lugar.

Otras atracciones turísticas



Bosque con Corredores Verdes Mulgeon

Un exuberante bosque con corredores verdes de más de 2000 árboles con forma de luna creciente crea una vista magnífica, y la playa con guijarros rodeados por feroces olas presume de la belleza visual exclusiva del Mar del Sur. En la naturaleza, el propósito de los bosques con corredores verdes es reducir la velocidad del viento, atrapar el agua de mar y proteger el hábitat de los peces.



Puerto Deportivo y Resort Elim

En 2020, el Puerto Deportivo y Resort Elim, el primero de su tipo en Corea, reabrió sus puertas como un complejo cultural y recreativo. En virtud del nuevo concepto de promover la cultura, el confort y la recreación, el puerto deportivo y el resort brindan a los visitantes actividades para experimentar el deporte náutico, cenas mediterráneas, conciertos y exhibiciones frente al hermoso Mar del Sur.



Corral de Pesca de Bambú en el Estrecho de Jijok

El corral de pesca de bambú es una forma tradicional de pesca que respeta la naturaleza en la región. Las grandes trampas de estacas de bambú en forma de V capturan peces en las rápidas aguas de Namhae que corren a una velocidad de 13 kilómetros por hora. Las anchoas recién capturadas de esta manera en la zona tienen fama de ser una de las mejores de Corea.



Estancia en el Museo Namhae & Dongchangseon

La Escuela Primaria de Dongchangseon, que estaba cerrada, se reconvirtió con fines de recreación y cultura y abrió recientemente como un museo que brindó a los artistas jóvenes emergentes la oportunidad de exhibir sus obras de arte. En el primer piso hay una sala de exposiciones y un espacio de usos múltiples (cafetería), con estudios creativos para artistas y una biblioteca de arte en el segundo piso. Asimismo, el museo gestiona un campamento al aire libre y una piscina para niños.



Museo de Literatura del Exilio de Namhae

El Museo del Exilio de Namhae es el primero y más grande del país dedicado a las obras literarias de quienes vivieron en el exilio en la isla Namhaedo. Lugar de exilio durante la dinastía Joseon, Namhae es rica en cultura e historia. El museo alberga salas de exposiciones especializadas en diversos temas para que los visitantes comprendan de manera sistemática las raras obras literarias del exilio y participen en programas experimentales y educativos.



Tierra para Montar a Caballo en la Isla del Tesoro

La Tierra para montar a caballo en la Isla del Tesoro (Treasure Island Horse-Riding Land) es un parque público para montar a caballo en la isla Changseondo. Durante la dinastía Joseon, toda la isla era un rancho. Guiados por instructores, los visitantes pueden intentar montar a caballo de manera segura en el corral ecuestre circular y alimentar al animal, entre otras actividades.



Mercado Tradicional de Namhae

Situado en el corazón de Namhae-eup, el Mercado Tradicional de Namhae se especializa en anchoa de Jukbang, abulón, langostino y sable frescos del océano, así como en especialidades de Namhae como el ajo de Namhae, espinaca de Namhae, helecho de Changseon, cidra de Namhae y carne de nativo coreano de la Isla del Tesoro. Los visitantes pueden disfrutar todo tipo de manjares aquí, ya que las pescaderías venden pescado fresco para llevar, y el paseo de comensales dentro del mercado vende platos locales.



Estancia en el Templo de Yongmunsa

Situado en la cima de la montaña Hogusan, aproximadamente a 650 metros sobre el nivel del mar, el templo de Yongmunsa es el templo más antiguo que ostenta la mayor cantidad de tesoros culturales de Corea. El templo opera programas recreativos de estadía en el templo para visitantes que buscan paz interior y corporal.



Pueblo de Bitdamchon

Situado en Hangchon-maeul en Seongu-ri, Nam-myeon, el tranquilo y acogedor pueblo de Bitdamchon ofrece villas de vacaciones construidas en 2011 por el condado de Namhae. Al igual que el nombre, que significa "un pueblo que abraza el rayo de luz", el pueblo se encuentra en una colina en la cual brilla la hermosa luz del sol durante todo el año. Con los coloridos y elegantes diseños de los edificios, el mar azul índigo y la carretera rodeada de árboles florales, el pueblo de Bitdamchon es famoso por la atmósfera exótica inspirada en los pequeños pueblos mediterráneos.



King Bay Tree (Machilus thunbergii) en el pueblo de Danhang, Changseon-myeon

Al conducir por la carretera costera desde el puente Changseon-Samcheonpodaegyo hacia Danhang, los visitantes pueden simplemente centrar la atención en un panorama inusual. El King Bay Tree (Machilus thunbergii), que según se sabe tiene al menos quinientos años, a la distancia parece ser un pequeño montículo de verde. No obstante, al mirarlo más de cerca, es de hecho un árbol vivo de notable magnificencia y elegancia. La presencia de un árbol tan exquisito convierte a Namhae en una isla del tesoro.



Playa Sachon

La Playa Sachon ha sido el destino preferido de las parejas que buscan una sensación de privacidad, ya que la relativamente pequeña playa es renombrada por la romántica puesta de sol en tonos pastel y el campamento nocturno en auto. Songnim Camground con vistas a la playa ofrece unas 20 tiendas de campaña para campistas.



Puerto de Arte Haeoreum

El Pueblo de Arte Haeoreum, situado en la colina con vista al mar frente al pueblo de Eunjeom, cuenta con salas de exposiciones y galerías de arte que celebran espectáculos temáticos, estudios de artistas, estudios de artesanía tradicional dentro de la escuela renovada y cerrada y áreas de picnic al aire libre para familias.

Principales festivales que se celebran en el condado de Namhae



Julio

Festival del Ajo y la Carne de Nativo Coreano de la Isla del Tesoro

En el Festival del Ajo y la Carne de Nativo Coreano, los visitantes pueden degustar el delicioso ajo y la carne de nativo coreano de la Isla del Tesoro. Cultivado en la suave brisa del mar, el ajo de Namhae tiene un sabor deliciosamente picante, que por supuesto va genial con la carne de nativo coreano criada localmente de ganado grande y saludable criado en el entorno ecológico de Namhae.



Octubre

Oktoberfest del Pueblo Alemán

El Oktoberfest que se celebra en el pueblo alemán se inspiró en el Oktoberfest de Múnich, Alemania, que es uno de los tres festivales más importantes del mundo. Desde sus inicios en 2010, el festival se ha convertido en el festival de la cerveza más importante de Corea. Los visitantes amantes de la cerveza pueden vivir la cultura tradicional alemana y degustar auténticos platos alemanes con cerveza y salchichas entre los aldeanos nativos sin tener que salir del país.

Mayo

Festival de la Anchoa en Puerto Mijo en la Isla del Tesoro

El puerto de Mijo, una Nápoles de Namhae, es famoso por ser el centro de varios mariscos, incluida la anchoa. El festival se celebra en mayo, cuando la anchoa fresca tiene mejor sabor. Las personas que visitan el festival pueden disfrutar mirando las subastas de anchoas y participar en la elaboración de anchoas en escabeche. Asimismo, el festival ofrece varios programas para experimentar, lo cual hace que la visita aquí sea muy entretenida. Los visitantes pueden observar cómo los pescadores recolectan anchoas de la red dos veces al día y pueden degustar deliciosos platos de anchoas durante todo el festival.



Agosto

Festival de Verano de la playa Sangju Silver

Celebrado durante la época más calurosa del año, el Festival de Verano de la Playa Sangju Silver es un festival representativo de los festivales de playa de Namhae. El festival busca demostrar que Namhae es de vanguardia, ya que incluye festivales de música, fiestas EDM, la fiesta del pollo y la cerveza Songnim, cine en la playa y muchos programas de ocio en un ambiente marítimo.



Fundación de Turismo y Cultura de Namhae



Fundada en abril de 2021, la Fundación de Turismo y Cultura de Namhae es la primera fundación regional del condado especializada en turismo. Con el fin de cumplir con los nuevos estándares de la vida diaria y el turismo requeridos en la era de la nueva normalidad, la fundación se desempeña como un centro de estudios y una torre de control en el turismo de Namhae. Mientras el condado de Namhae celebra el año de visita al condado de Namhae en 2022, la Fundación de Turismo y Cultura de Namhae planea "relanzar" a Namhae al crear estrategias de creación de marca turística y planes de marketing, abriendo una nueva era de renacimiento del turismo de Namhae. A tiempo para la apertura del túnel submarino que conecta Namhae y Yeosu, la fundación aspira a convertirse en el centro de turismo regional a lo largo de la costa sur de Corea al constituir la Organización de Marketing de Destino, o DMO, por sus siglas en inglés, personalizada para la región de Namhae de Corea y hacer que la espectacular isla de Namhae sea el destino de bienestar más seguro para todos los ciudadanos de Corea y del mundo. El renovado Namhae será una tierra verde neutra en carbono pionera para el futuro sostenible del turismo. En Namhae, los visitantes pueden experimentar una amplia gama de actividades colmadas de beneficios saludables y enriquecimiento cultural a través del tema "Europa en Corea". Venga y visítenos hoy. En la Fundación de Turismo y Cultura de Namhae siempre le damos la bienvenida. Muchas gracias.

Ahora Mismo,
Aquí Mismo en
Namhae#

Namhae, el lugar especial le espera

Amamos a Namhae tal como es

Forme parte de Namhae

Capture viajes en Namhae

